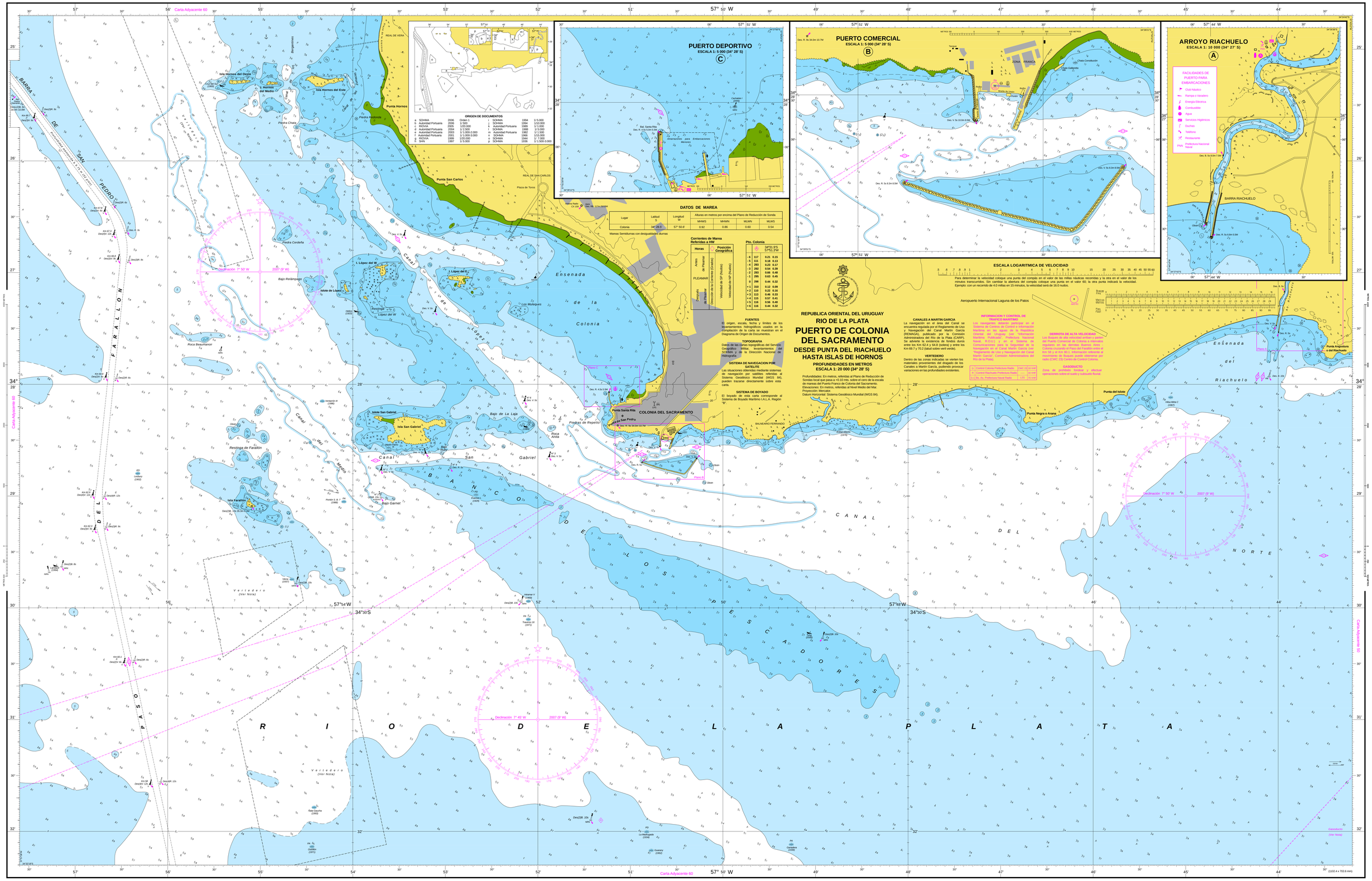

Corregido por Avisos a los Navegantes hasta Folleto No.3/2010
Aviso *86/2007

Publicado por el Servicio de Oceanografía, Hidrografía y Meteorología de la Armada (SOHMA) de la República Oriental del Uruguay
Montevideo, agosto 2007
© 2007 SOHMA URUGUAY

Carta Náutica IMPRESA a DEMANDA en el SOHMA

MANTENGA LIMPIO SU RIO