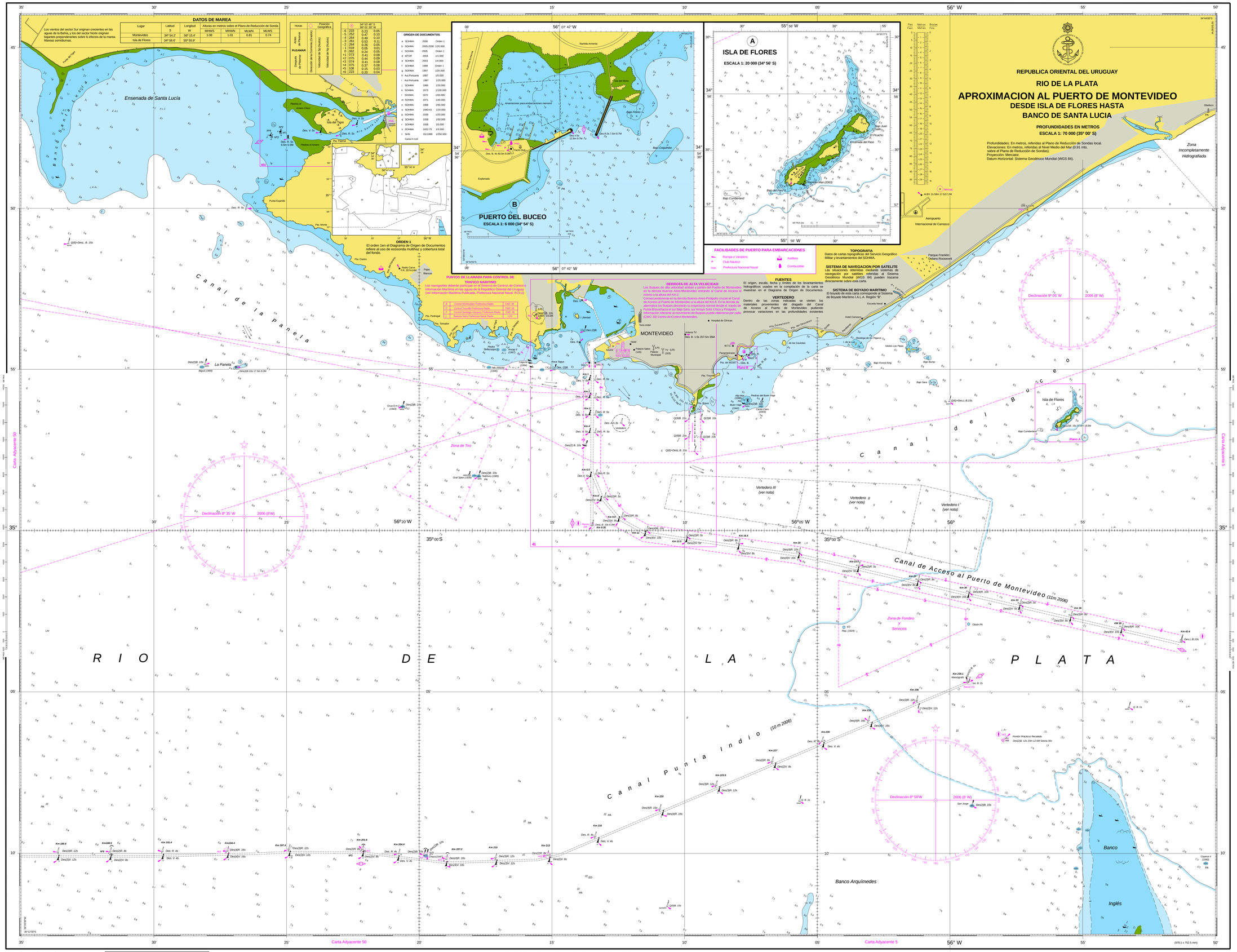

Pequeñas Correciones por Avisos a los Navegantes:

Corregido por Avisos a los navegantes hasta Folleto No.3/2010
Aviso *41/2010

Publicado por el Servicio de Oceanografía, Hidrografía y Meteorología de la Armada(SOHMA) de la República Oriental del Uruguay
Montevideo, Mayo 2006
© 2009 SOHMA URUGUAY

Nueva Edición : Noviembre 2009

Carta Náutica IMPRESA a DEMANDA en el SOHMA

MANTENGA LIMPIO SU RIO